

zo thuis als  
maar kan

| de waalboog

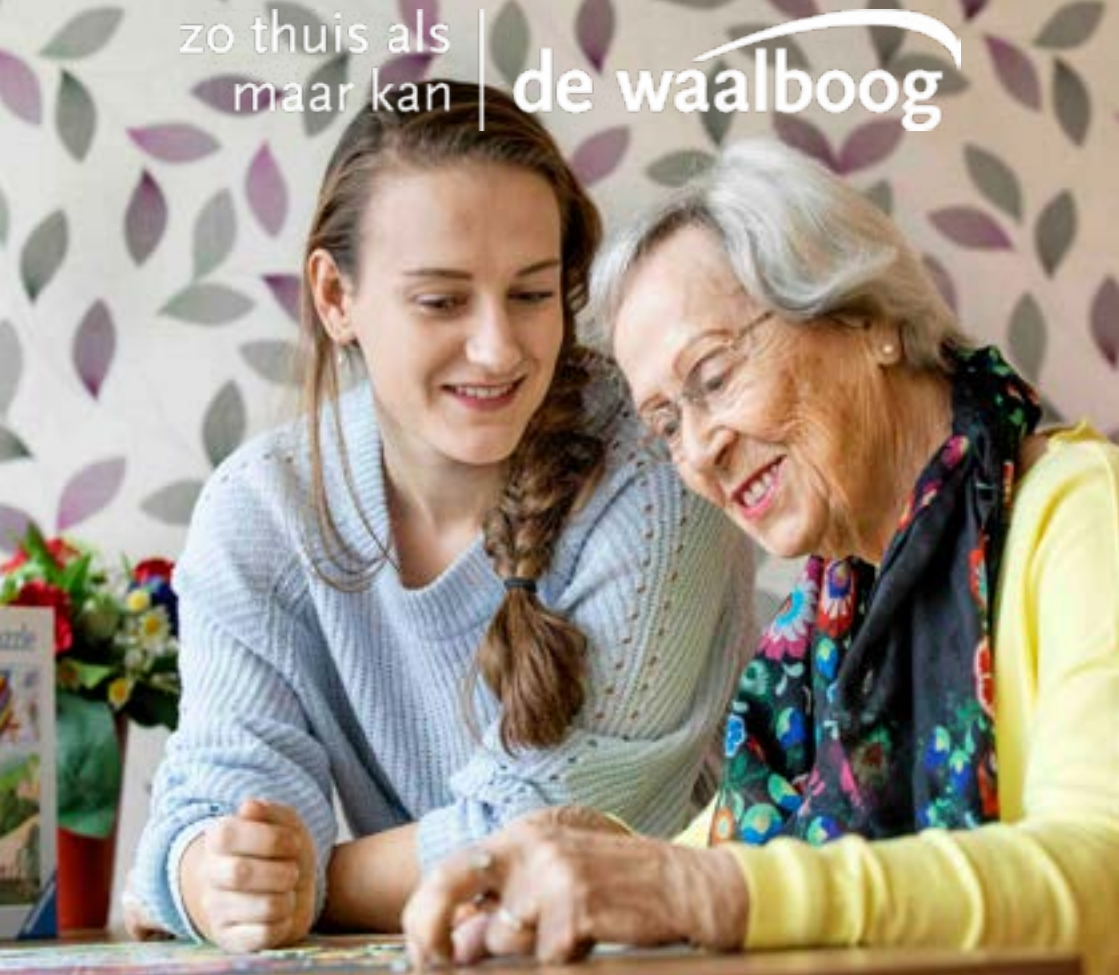

## 't Tumpke

Dagbehandeling en dagbesteding



## 't Tumpke

Iedereen vergeet wel eens wat, daarvoor hoef je niet oud te zijn. Achteruitgang van uw geheugen hoeft niet meteen te betekenen dat het uw dagelijkse leven verstoort. Wellicht kunt u bij sommige zaken wel wat ondersteuning gebruiken? Bijvoorbeeld in de vorm van zorg, behandeling, begeleiding of gewoon een aangename besteding van uw dag? Dat kan bij De Waalboog. Wij kijken naar uw situatie en wat voor u een passend vervolg is.

Op de hoek van zorglocatie De Honinghoeve bieden wij dagbesteding en dagbehandeling aan ouderen met dementie die behoefte hebben aan een prettige invulling van de dag, maar ook structuur en een afwisselend programma. Wij houden rekening met uw wensen en interesses met als doel zo dicht mogelijk bij het dagelijks leven en de dagelijkse dingen te blijven. U krijgt bij ons de ondersteuning en behandeling die u nodig heeft, passend bij uw interesses en behoeften. Heeft u meer zorg of ondersteuning nodig? Dan overleggen de medewerkers met de zorgprofessionals van De Waalboog.

't Tumpke is gehuisvest op onze locatie De Honinghoeve. Via een eigen ingang bieden wij een fijne invulling van de dag in speciale ingerichte ruimtes waar verschillende activiteiten worden aangeboden. Natuurlijk kunnen bezoekers van 't Tumpke ook gebruik maken van de gezamenlijke faciliteiten in en rondom De Honinghoeve zoals de grote Brasserie en de prachtige tuin.

### 't Tumpke

Fanfarestraat 73  
6544 NX in Nijmegen  
Telefoonnummer: 06 – 82 73 88 54

### Activiteiten

Wij bieden u een afwisselend aanbod met activiteiten: wandelen, beweging in spelvorm, creatieve activiteiten en schilderen. Ook gaan we naar centrale activiteiten die in De Honinghoeve georganiseerd worden, zoals concerten, spelletjesmiddagen of bingo.

## Praktische zaken

### Openingstijden

't Tumpke is geopend van maandag tot en met vrijdag van 08.00 tot 16.30 uur. In weekenden en op feestdagen zijn wij gesloten.

### Maaltijden

Tijdens uw bezoek aan 't Tumpke zorgen wij voor de nodige drankjes en kleine tussendoortjes. Tussen de middag kunt u kiezen tussen een broodmaaltijd of u kunt tegen een kleine vergoeding een warme maaltijd eten in de Brasserie.

### Medicijnen

Als u tijdens het bezoek aan 't Tumpke medicijnen moet innemen, dan is het belangrijk dat u deze zelf meeneemt. Voor uw medicijnen bent u zelf verantwoordelijk.

### Vervoer

Hoe het vervoer van en naar 't Tumpke wordt geregeld, hangt af van uw indicatie. Heeft u een indicatie voor de Wet langdurige zorg (Wlz)? Dan heeft u recht op vervoer van en naar 't Tumpke. U kunt u gebruik maken van de haal- en brengservice De Waalboog. De chauffeurs halen u thuis op. Wanneer u in de buurt woont van 't Tumpke kunt u ook opgehaald en thuisgebracht worden door onze Toektoek, een elektrische wagen. Als u wat verder weg woont, dan overleggen we met u en uw naasten over hoe we het vervoer het beste kunnen organiseren. Voor deelnemers met een Wlz die met eigen vervoer worden gehaald en gebracht is het mogelijk om de kosten te declareren. Wij hebben hiervoor declaratieformulieren.

Heeft u geen Wlz-indicatie dan wordt het vervoer via uw zorgverzekering geregeld. U betaalt een eigen bijdrage en uw eigen risico is van toepassing op het vervoer van en naar 't Tumpke. U regelt het vervoer zelf.



# Aanmelding

## Indicatie

Om gebruik te kunnen maken van 't Tumpke heeft u een toewijzing vanuit de zorgverzekering (GZSP) nodig. Ook kunt u met een indicatie vanuit de Wlz deelnemen aan de dagbesteding en dagbehandeling. De indicatie kunt u zelf aanvragen of laten aanvragen door de huisarts, praktijkondersteuner, wijkverpleegkundige, geriater of zorgtrajectbegeleider. Ook kunnen onze zorgbemiddelaars u hierbij op weg helpen. Het is raadzaam om een specialist ouderengeneeskunde van De Waalboog in te schakelen om een motivatie te schrijven waaruit blijkt dat dagbesteding of dagbehandeling noodzakelijk is. Na afgifte van de indicatie blijft één van onze zorgbemiddelaars contact met u houden om te kijken of u ondersteuning nodig heeft tot het moment dat u daadwerkelijk kunt starten bij 't Tumpke.

## Kosten

In sommige gevallen kan het zijn dat u een eigen bijdrage verschuldigd bent. Onze zorgbemiddelaars kunnen u hierover informeren.

## Meer informatie en aanmelding

Wilt u weten of 't Tumpke iets voor u is? Dan kunt u contact opnemen met de zorgbemiddeling van De Waalboog. Zij helpen u graag.

## Zorgbemiddeling

Telefoon: 024 - 382 64 83

E-mail: [zorgbemiddeling@waalboog.nl](mailto:zorgbemiddeling@waalboog.nl)

BV 4.7/ september 2023

zo thuis als  
maar kan | **de waalboog**

Postadres  
Postbus 31071  
6503 CB Nijmegen

T 024 - 322 82 64  
[info@waalboog.nl](mailto:info@waalboog.nl)  
[www.waalboog.nl](http://www.waalboog.nl)

