

zo thuis als
maar kan

de waalboog



Zorgtechnologie

wonen met vrijheid



Zorgtechnologie

Binnen De Waalboog willen wij bewoners alle vrijheid geven met, daar waar nodig, een zorgvuldig afgewogen mate van veiligheid. Zorgtechnologie kan hieraan bijdragen. Het is een kans om het welbevinden te vergroten. Ook kan zorgtechnologie het werk van zorgprofessionals verlichten, vergemakkelijken, efficiënter maken en de zorg verbeteren. Binnen De Waalboog zetten we zorgtechnologie in op verschillende gebieden. In deze folder geven wij u meer informatie over de verschillende zorgtechnologieën in de woonomgeving van uw naaste.

Vrijheid en veiligheid

De visie op vrijheid van De Waalboog is 'zo open mogelijk'. Dit betekent dat alle deuren open zijn tenzij het niet anders kan. Onze visie op vrijheid en veiligheid wordt ondersteund door de WZD (Wet zorg en dwang) die stelt dat een persoon met een psychogeriatrische aandoening (bijvoorbeeld dementie) alleen achter een gesloten deur mag verblijven als er ernstig nadeel ontstaat voor deze persoon of zijn omgeving als de deur open is. Het mooie van de nieuwe zorgtechnologie is dat we op individuele basis veiligheid kunnen bieden als dit echt nodig is.

Inzet van zorgtechnologie, hoe fijn is het als uw naaste zoveel mogelijk kan gaan en staan waar ie wil en zo min mogelijk dichte deuren tegenkomt? En dat uw naaste niet onnodig gestoord wordt in het eigen appartement? Met de inzet van zorgtechnologie maken we het in de nieuwbouw mogelijk. Niet alleen De Waalboog, maar alle woonzorgcentra in Nederland willen bewoners meer vrijheid bieden. Vrijheid betekent welbevinden, en dat is zo thuis als maar kan.

Leefcirkeltechnologie

Op woonlocaties Joachim en Anna, Agnetenhof en Lentsehof zijn de deuren, liften en tuinpoortjes open. Alleen als er ernstig nadeel is, kan het nodig zijn om een individuele leefcirkel te bepalen. Een leefcirkel is de ruimte waarin iemand zich vrij kan bewegen. Raakt iemand van streek buiten de woning of is er een groot risico op (ver) dwalen? Dan kan dat reden zijn om een leefcirkel te bepalen. Gaat een bewoner graag even in z'n eentje de tuin of de wijk in, en kan dat veilig? Dan is een leefcirkel niet nodig. De leefcirkels worden mogelijk gemaakt door een hals- of polszender die deuren, liftdeuren en tuinpoorten vergrendelen of openhouden, afhankelijk van wat afgesproken is. Zo bieden we maximale vrijheid binnen veilige grenzen. Deze technologie is onder andere ontwikkeld voor mensen met dementie.



De voordeuren van de woonlocaties Joachim en Anna, Agnetenhof en Lentsehof zijn open tussen 8.00 uur en 20.00 uur. Mocht u een keer voor een gesloten deur komen te staan dan kunt u altijd aanbellen en via de intercom melden dat u er bent. De medewerkers kunnen de deur dan op afstand voor u openen.

De terrasdeuren van de appartementen en gezamenlijke woonkamers op de begane grond hebben een mechanisch slot. Voor de veiligheid doen zorgmedewerkers iedere avond een sluitronde om deze deuren te controleren en zo nodig te sluiten.

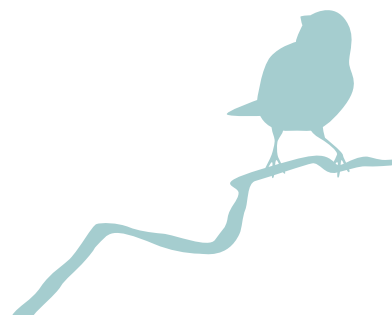

Leefcirkels

Alle deuren zijn open. Als het echt niet anders kan, hebben we de mogelijkheid om op enkele plekken een leefcirkel in te stellen. In principe zijn de deuren open (ontgrendelt) en deze vergrendelen pas als er een bewoner in de buurt komt wiens leefcirkel stopt bij deze deur of poort. Passeert een bewoner toch deze deur of poort, dan krijgen de zorgmedewerkers een signaal op hun smartphone. Voor een bezoeker betekent dit dat ie een deur of poort niet kan passeren omdat er een bewoner in de buurt is die niet door die poort of deur mag. Als dit het geval is binnen in het gebouw, vraag dan een zorgmedewerker om hulp.

We nodigen bewoners uit om ook gebruik te maken van de liften en/of de trap zodat zij zich door het hele gebouw vrij kunnen bewegen. Hiermee wordt de leefwereld groter. Ook hier is de mogelijkheid om een leefcirkel in te schakelen als dit echt niet anders kan. Dit betekent dat de lift niet naar een andere verdieping vertrekt als er een bewoner in de lift staat wiens leefcirkel stopt op de eigen verdieping. De leefcirkeltechnologie in de trappenhuizen werkt andersom. Dit betekent dat de deur standaard op slot zit en ontgrendelt als een bewoner het trappenhuis in mag. Dit betekent ook dat medewerkers, naasten en vrijwilligers een tag/pas nodig hebben om het trappenhuis te gebruiken.

Toegang tot eigen studio

De pols- of halszender is ook de sleutel tot de eigen studio. Als een bewoner voor zijn eigen dichte studiodeur staat, ontgrendelt de deur automatisch waardoor de bewoner zijn studio in kan. Staat de bewoner voor de studiodeur van de buurman, dan blijft deze gesloten. Bewoners die dit prettig vinden, mogen natuurlijk hun studiodeur open laten staan, maar dan werkt deze nieuwe technologie niet en kan iedereen de studio binnen gaan. Dit betekent ook dat als u bij uw naaste op bezoek gaat en de studiodeur dicht is, dat u even een (zorg)medewerker kunt vragen de studiodeur voor u te openen. Of waar mogelijk aan te kloppen zodat de bewoner zelf de gesloten deur open kan maken.

Wat betekent leefcirkeltechnologie voor u?

U kunt overdag vrij gebruik maken van de tuinpoorten, voordeur en liften in het gebouw. Dit wordt uiteraard anders wanneer er een bewoner naast u staat wiens leefcirkel stopt bij de deur/poort waar u staat. De deur of poort blijft dan gesloten en de lift vertrekt niet naar een andere verdieping. U kunt dan een zorgmedewerker om hulp vragen. Staat u buiten voor de poort? Dan kunt u gebruik maken van de intercom om hulp te vragen.

Verpleegoproepsysteem en sensoren

Binnen de woonomgeving van uw naaste werken we met een oproepsysteem, waarbij elke bewoner door het indrukken van de eigen hals- of polszender, een zorgmedewerker kan oproepen. De oproep komt direct binnen op de smartphone van de zorgmedewerkers van de woongroep. Het verpleegoproepsysteem werkt ook op de balkons, terrassen en in de tuin van het gebouw. Het werkt niet buiten de tuin. Dit betekent dat u, als u bijvoorbeeld met uw naaste in de wijk wandelt, zelf telefonisch contact op moet nemen met de woongroep als dit nodig is.

Sensor in de studio van uw naaste



In elke studio hangt een plafondsensoren. De spreekluister-verbinding die gemaakt wordt als de bewoner actief alarmeert, werkt via deze sensor. Daarnaast kan er gebruik worden gemaakt van een aantal andere functies als dit voor een bewoner grote toegevoegde waarde heeft. U kunt denken aan 'val uit bed detectie'; 'te lang in badkamer detectie'; 'audiodetectie en deurdetectie'.

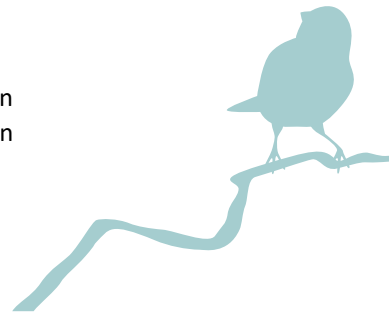

In uitzonderlijke gevallen kunnen we ook cameradetectie gebruiken. Het zorgteam bespreekt met u wat wenselijk is voor uw naaste. Het gebruik van alle zorgtechnologie wordt ook regelmatig geëvalueerd, onder andere in het MDO (multidisciplinair overleg) en met de eerste contactpersoon. We waarborgen de privacy van bewoners en bezoekers. Als een sensorfunctie of andere technologieën niet nodig zijn, stoppen we deze direct. Want: alles is open tenzij het niet anders kan.

Toegangspasjes

Naast die veel op bezoek komen, krijgen een pasje dat toegang geeft tot het trappenhuis en appartement van de bewoner. Deze pas zorgt ervoor dat u deuren, poorten en liften kunt gebruiken, ook als de leefcirkel van uw naaste hier stopt.

De zorgteams gebruiken de toegangspasjes om hun werk te kunnen doen in de woningen. Ook onze vaste vrijwilligers maken deel uit van het zorgteam. Waar en wanneer dat nodig is, hebben zij toegang tot de studio's (appartementen). Bijvoorbeeld om een bewoner alvast een kopje thee te brengen voor het ontbijt. Of om een bewoner op te halen voor een behandeling of activiteit. Deze toegang tot de studio's gebeurt altijd in nauw en dagelijks overleg met het zorgteam.

Meer informatie

Heeft u vragen en/of opmerkingen over het gebruik van zorgtechnologie binnen de woongebouwen van De Waalboog? Bespreek dit dan met uw Evv'er.

BV 4.18/ sep 24 - sep 27 / versie 2

zo thuis als
maar kan | **de waalboog**

Postadres
Postbus 31071
6503 CB Nijmegen

T 024 - 322 82 64
info@waalboog.nl
www.waalboog.nl

