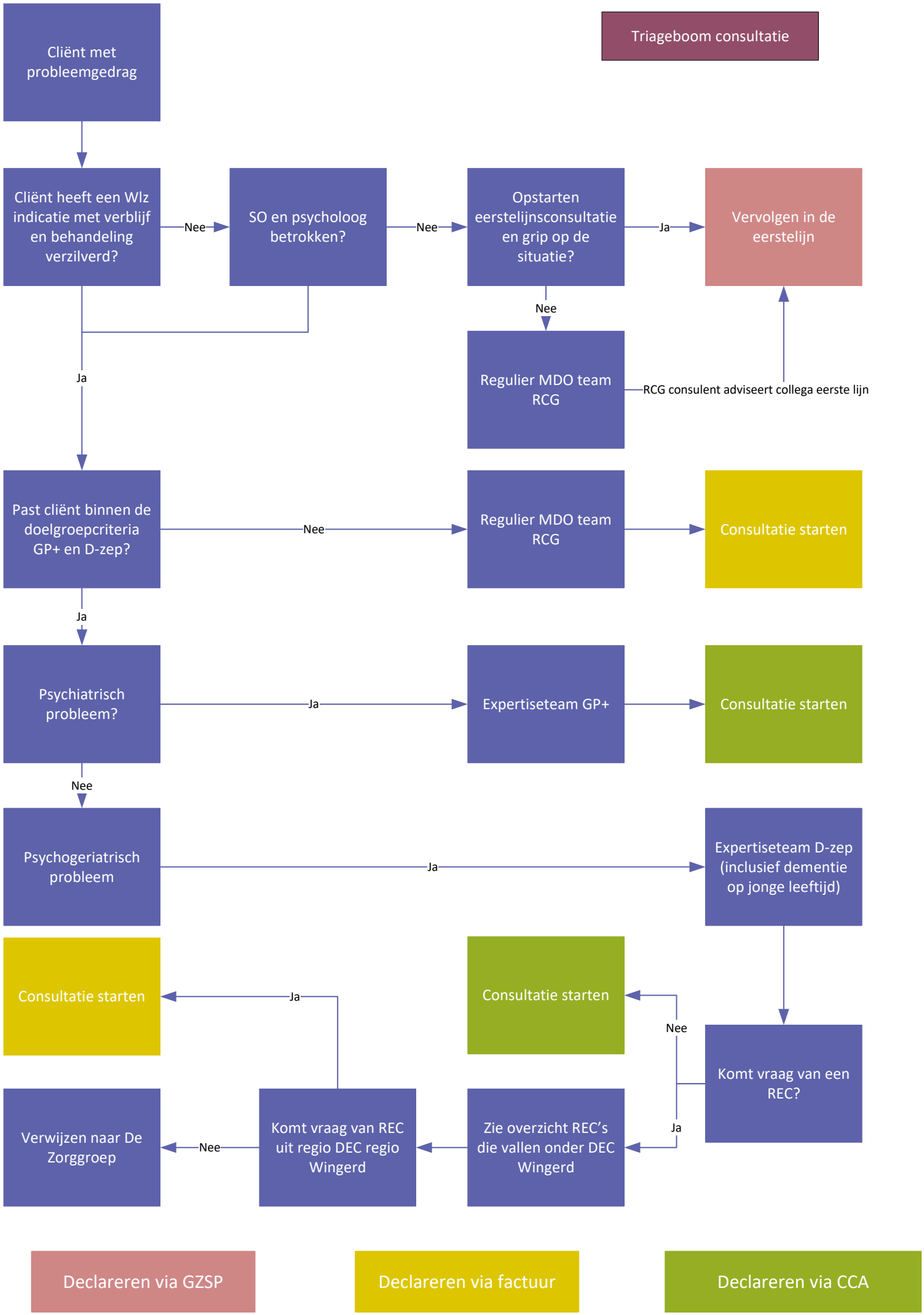
Triageboom consultatie
Cliënt met probleemgedrag
Cliënt heeft een Wlz indicatie met verblijf en behandeling verzilverd?
Nee
SO en psycholoog betrokken?
Nee
Opstarten eerstelijnsconsultatie en grip op de situatie?
Ja
Vervolgen in de eerstelijn
Nee
Regulier MDO team RCG
RCG consulent adviseert collega eerste lijn
Ja
Past cliënt binnen de doelgroepcriteria GP+ en D-zep?
Nee
Regulier MDO team RCG
Consultatie starten
Ja
Psychiatrisch probleem?
Ja
Expertiseteam GP+
Consultatie starten
Nee
Psychogeriatrisch probleem
Ja
Expertiseteam D-zep (inclusief dementie op jonge leeftijd)
Consultatie starten
Ja
Consultatie starten
Nee
Komt vraag van een REC?
Verwijzen naar De Zorggroep
Nee
Komt vraag van REC uit regio DEC regio Wingerd
Zie overzicht REC's die vallen onder DEC Wingerd
Ja
Declareren via GZSP
Declareren via factuur
Declareren via CCA